

## TRESSIS CARTERA ECO30, FI

Nº Registro CNMV: 5300

**Informe** Trimestral del Tercer Trimestre 2018

**Gestora:** 1) TRESSIS GESTION, S.G.I.I.C., S.A.    **Depositario:** BANCO INVERSIS, S.A.    **Auditor:** Ernst&Young S. L.

**Grupo Gestora:**    **Grupo Depositario:** BANCA MARCH    **Rating Depositario:** ND

El presente informe, junto con los últimos informes periódicos, se encuentran disponibles por medios telemáticos en [www.tressisgestion.com](http://www.tressisgestion.com).

La Entidad Gestora atenderá las consultas de los clientes, relacionadas con las IIC gestionadas en:

### Dirección

CL. Orense, 4  
28020 - Madrid

### Correo Electrónico

[back@tressis.com](mailto:back@tressis.com)

Asimismo cuenta con un departamento o servicio de atención al cliente encargado de resolver las quejas y reclamaciones. La CNMV también pone a su disposición la Oficina de Atención al Inversor (902 149 200, e-mail: [inversores@cnmv.es](mailto:inversores@cnmv.es)).

## INFORMACIÓN FONDO

Fecha de registro: 28/09/2018

### 1. Política de inversión y divisa de denominación

#### Categoría

Tipo de fondo:

Otros

Vocación inversora: Renta Variable Internacional

Perfil de Riesgo: 7 en una escala de 1 a 7

#### Descripción general

Política de inversión: Invierte al menos el 75% de la exposición total en compañías internacionales cotizadas de mediana y alta capitalización bursátil (al menos 5.000 millones de euros), siguiendo un criterio de análisis fundamental y cuantitativo (evolución de los beneficios, valoración absoluta y relativa, rentabilidad por dividendo y su sostenibilidad, etc.).

El objetivo es invertir en 30 valores de renta variable internacional de forma equiponderada, incluidos en la cesta de valores "Eco30", publicado por el diario *elEconomista.es*. El fondo tendrá escasa rotación y se modifica únicamente su cartera dos veces al año, sin perjuicio de movimientos puntuales por cuestiones técnicas (fusiones, p. ej.)

#### Operativa en instrumentos derivados

La metodología aplicada para calcular la exposición total al riesgo de mercado es el método del compromiso

Una información más detallada sobre la política de inversión del Fondo se puede encontrar en su folleto informativo.

**Divisa de denominación**    EUR

## 2. Datos económicos

	Periodo actual	Periodo anterior	2018	Año t-1
Índice de rotación de la cartera	0,00		0,00	
Rentabilidad media de la liquidez (% anualizado)	0,00		0,00	

Nota: El período se refiere al trimestre o semestre, según sea el caso. En el caso de IIC cuyo valor liquidativo no se determine diariamente, éste dato y el de patrimonio se refieren a los últimos disponibles

### 2.1.a) Datos generales.

Cuando no exista información disponible las correspondientes celdas aparecerán en blanco

CLASE	Nº de participaciones		Nº de partícipes		Divisa	Beneficios brutos distribuidos por participación		Inversión mínima	Distribuye dividendos
	Periodo actual	Periodo anterior	Periodo actual	Periodo anterior		Periodo actual	Periodo anterior		
CLASE I	0,00		0		EUR	0,00		100000	NO
CLASE R	3.000,00		0		EUR	0,00		1000	NO

#### Patrimonio (en miles)

CLASE	Divisa	Al final del periodo	Diciembre 20__	Diciembre 20__	Diciembre 20__
CLASE I	EUR	0			
CLASE R	EUR	300			

#### Valor liquidativo de la participación (\*)

CLASE	Divisa	Al final del periodo	Diciembre 20__	Diciembre 20__	Diciembre 20__
CLASE I	EUR	0,0000			
CLASE R	EUR	100,0000			

(\*)El valor liquidativo y, por tanto, su rentabilidad no recogen el efecto derivado del cargo individual al partícipe de la comisión de gestión sobre resultados:

#### Comisiones aplicadas en el período, sobre patrimonio medio

CLASE	Sist. Imputac.	Comisión de gestión						Base de cálculo	Comisión de depositario		
		% efectivamente cobrado							% efectivamente cobrado		Base de cálculo
		Periodo			Acumulada				Periodo	Acumulada	
		s/patrimonio	s/resultados	Total	s/patrimonio	s/resultados	Total				
CLASE I		0,00	0,00	0,00	0,00	0,00	0,00	patrimonio	0,00	0,00	Patrimonio
CLASE R		0,00	0,00	0,00	0,00	0,00	0,00	patrimonio	0,00	0,00	Patrimonio

## 2.2 Comportamiento

Cuando no exista información disponible las correspondientes celdas aparecerán en blanco

### A) Individual CLASE I .Divisa EUR

Rentabilidad (% sin anualizar)	Acumulad o año t actual	Trimestral				Anual			
		Último trim (0)	Trim-1	Trim-2	Trim-3	Año t-1	Año t-2	Año t-3	Año t-5
Rentabilidad IIC									

Rentabilidades extremas (i)	Trimestre actual		Último año		Últimos 3 años	
	%	Fecha	%	Fecha	%	Fecha
Rentabilidad mínima (%)						
Rentabilidad máxima (%)						

(i) Sólo se informa para las clases con una antigüedad mínima del periodo solicitado y siempre que no se haya modificado su vocación inversora

Se refiere a las rentabilidades máximas y mínimas entre dos valores liquidativos consecutivos.

La periodicidad de cálculo del valor liquidativo es *diaria*

Recuerde que rentabilidades pasadas no presuponen rentabilidades futuras. Sólo se informa si se ha mantenido una política de inversión homogénea en el período.

Medidas de riesgo (%)	Acumulad o año t actual	Trimestral				Anual			
		Último trim (0)	Trim-1	Trim-2	Trim-3	Año t-1	Año t-2	Año t-3	Año t-5
Volatilidad(ii) de:									
Valor liquidativo									
Ibex-35									
Letra Tesoro 1 año									
VaR histórico del valor liquidativo(iii)									

(ii) Volatilidad histórica: Indica el riesgo de un valor en un periodo, a mayor volatilidad mayor riesgo. A modo comparativo se ofrece la volatilidad de distintas referencias. Sólo se informa de la volatilidad para los períodos con política de inversión homogénea.

(iii) VaR histórico del valor liquidativo: Indica lo máximo que se puede perder, con un nivel de confianza del 99%, en el plazo de 1 mes, si se repitiese el comportamiento de la IIC de los últimos 5 años. El dato es a finales del periodo de referencia.

Gastos (% s/ patrimonio medio)	Acumulado 2018	Trimestral				Anual			
		Último trim (0)	Trim-1	Trim-2	Trim-3	Año t-1	Año t-2	Año t-3	Año t-5
Ratio total de gastos (iv)	0,00	0,00							

(iv) Incluye los gastos directos soportados en el periodo de referencia: comisión de gestión sobre patrimonio, comisión de depositario, auditoría, servicios bancarios (salvo gastos de financiación), y resto de gastos de gestión corriente, en términos de porcentaje sobre patrimonio medio del periodo. En el caso de fondos/compartimentos que invierten más de un 10% de su patrimonio en otras IIC este ratio incluye, de forma adicional al anterior, los gastos soportados indirectamente, derivados de esas inversiones, que incluyen las comisiones de suscripción y reembolso. Este ratio no incluye la comisión de gestión sobre resultados ni los costes de transacción por la compraventa de valores.

En el caso de inversiones en IIC que no calculan su ratio de gastos, éste se ha estimado para incorporarlo en el ratio de gastos.

**Evolución del valor liquidativo últimos 5 años**

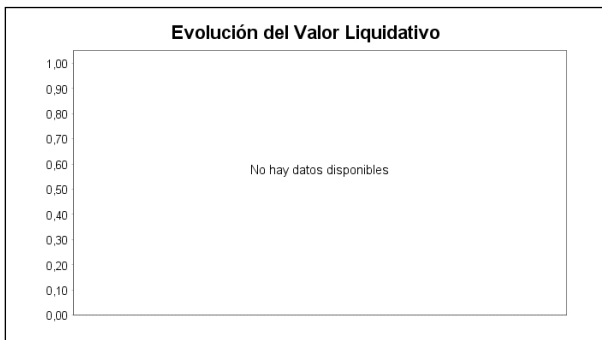

**Rentabilidad trimestral de los últimos 3 años**



**A) Individual CLASE R .Divisa EUR**

Rentabilidad (% sin anualizar)	Acumulad o año t actual	Trimestral				Anual			
		Último trim (0)	Trim-1	Trim-2	Trim-3	Año t-1	Año t-2	Año t-3	Año t-5
Rentabilidad IIC									

Rentabilidades extremas (i)	Trimestre actual		Último año		Últimos 3 años	
	%	Fecha	%	Fecha	%	Fecha
Rentabilidad mínima (%)						
Rentabilidad máxima (%)						

(i) Sólo se informa para las clases con una antigüedad mínima del periodo solicitado y siempre que no se haya modificado su vocación inversora

Se refiere a las rentabilidades máximas y mínimas entre dos valores liquidativos consecutivos.

La periodicidad de cálculo del valor liquidativo es *diaria*

Recuerde que rentabilidades pasadas no presuponen rentabilidades futuras. Sólo se informa si se ha mantenido una política de inversión homogénea en el período.

Medidas de riesgo (%)	Acumulad o año t actual	Trimestral				Anual			
		Último trim (0)	Trim-1	Trim-2	Trim-3	Año t-1	Año t-2	Año t-3	Año t-5
Volatilidad(ii) de:									
Valor liquidativo									
Ibex-35									
Letra Tesoro 1 año									
VaR histórico del valor liquidativo(iii)									

(ii) Volatilidad histórica: Indica el riesgo de un valor en un periodo, a mayor volatilidad mayor riesgo. A modo comparativo se ofrece la volatilidad de distintas referencias. Sólo se informa de la volatilidad para los períodos con política de inversión homogénea.

(iii) VaR histórico del valor liquidativo: Indica lo máximo que se puede perder, con un nivel de confianza del 99%, en el plazo de 1 mes, si se repitiese el comportamiento de la IIC de los últimos 5 años. El dato es a finales del periodo de referencia.

Gastos (% s/ patrimonio medio)	Acumulado 2018	Trimestral				Anual			
		Último trim (0)	Trim-1	Trim-2	Trim-3	Año t-1	Año t-2	Año t-3	Año t-5
Ratio total de gastos (iv)	0,00	0,00							

(iv) Incluye los gastos directos soportados en el periodo de referencia: comisión de gestión sobre patrimonio, comisión de depositario, auditoría, servicios bancarios (salvo gastos de financiación), y resto de gastos de gestión corriente, en términos de porcentaje sobre patrimonio medio del periodo. En el caso de fondos/compartimentos que invierten más de un 10% de su patrimonio en otras IIC este ratio incluye, de forma adicional al anterior, los gastos soportados indirectamente, derivados de esas inversiones, que incluyen las comisiones de suscripción y reembolso. Este ratio no incluye la comisión de gestión sobre resultados ni los costes de transacción por la compraventa de valores.

En el caso de inversiones en IIC que no calculan su ratio de gastos, éste se ha estimado para incorporarlo en el ratio de gastos.

#### Evolución del valor liquidativo últimos 5 años

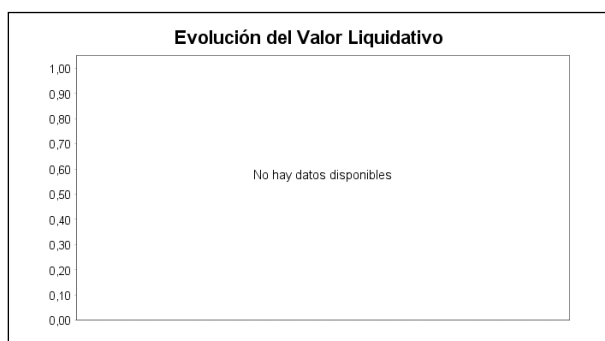

#### Rentabilidad trimestral de los últimos 3 años



## B) Comparativa

Durante el periodo de referencia, la rentabilidad media en el periodo de referencia de los fondos gestionados por la Sociedad Gestora se presenta en el cuadro adjunto. Los fondos se agrupan según su vocación inversora.

Vocación inversora	Patrimonio gestionado* (miles de euros)	Nº de partícipes*	Rentabilidad Trimestral media**
Monetario Corto Plazo	0	0	0,00
Monetario	0	0	0,00
Renta Fija Euro	6.459	105	0,74
Renta Fija Internacional	0	0	0,00
Renta Fija Mixta Euro	0	0	0,00
Renta Fija Mixta Internacional	0	0	0,00
Renta Variable Mixta Euro	0	0	0,00
Renta Variable Mixta Internacional	7.644	192	1,12
Renta Variable Euro	0	0	0,00
Renta Variable Internacional	4.316	133	4,11
IIC de Gestión Pasiva(1)	0	0	0,00
Garantizado de Rendimiento Fijo	0	0	0,00
Garantizado de Rendimiento Variable	0	0	0,00
De Garantía Parcial	0	0	0,00
Retorno Absoluto	22.359	373	0,28
Global	305.520	4.871	0,63
Total fondos	346.298	5.674	0,66

\*Medias.

(1): incluye IIC que replican o reproducen un índice, fondos cotizados (ETF) e IIC con objetivo concreto de rentabilidad no garantizado.

\*\*Rentabilidad media ponderada por patrimonio medio de cada FI en el periodo

### 2.3 Distribución del patrimonio al cierre del período (Importes en miles de EUR)

Distribución del patrimonio	Fin período actual		Fin período anterior	
	Importe	% sobre patrimonio	Importe	% sobre patrimonio
(+) INVERSIONES FINANCIERAS	0	0,00		
* Cartera interior	0	0,00		
* Cartera exterior	0	0,00		
* Intereses de la cartera de inversión	0	0,00		
* Inversiones dudosas, morosas o en litigio	0	0,00		
(+) LIQUIDEZ (TESORERÍA)	300	100,00		
(+/-) RESTO	0	0,00		
<b>TOTAL PATRIMONIO</b>	<b>300</b>	<b>100,00 %</b>		<b>100,00 %</b>

Notas:

El período se refiere al trimestre o semestre, según sea el caso.

Las inversiones financieras se informan a valor e estimado de realización.

### 2.4 Estado de variación patrimonial

	% sobre patrimonio medio			% variación respecto fin período anterior
	Variación del período actual	Variación del período anterior	Variación acumulada anual	
PATRIMONIO FIN PERIODO ANTERIOR (miles de EUR)	0		0	
± Suscripciones/ reembolsos (neto)	100,00		100,00	
- Beneficios brutos distribuidos	0,00		0,00	
± Rendimientos netos	0,00		0,00	
(+ Rendimientos de gestión	0,00		0,00	
+ Intereses	0,00		0,00	
+ Dividendos	0,00		0,00	
± Resultados en renta fija (realizadas o no)	0,00		0,00	
± Resultados en renta variable (realizadas o no)	0,00		0,00	
± Resultados en depósitos (realizadas o no)	0,00		0,00	
± Resultado en derivados (realizadas o no)	0,00		0,00	
± Resultado en IIC (realizados o no)	0,00		0,00	
± Otros resultados	0,00		0,00	
± Otros rendimientos	0,00		0,00	
(-) Gastos repercutidos	0,00		0,00	
- Comisión de gestión	0,00		0,00	
- Comisión de depositario	0,00		0,00	
- Gastos por servicios exteriores	0,00		0,00	
- Otros gastos de gestión corriente	0,00		0,00	
- Otros gastos repercutidos	0,00		0,00	
(+ Ingresos	0,00		0,00	
+ Comisiones de descuento a favor de la IIC	0,00		0,00	
+ Comisiones retrocedidas	0,00		0,00	
+ Otros ingresos	0,00		0,00	
<b>PATRIMONIO FIN PERIODO ACTUAL (miles de EUR)</b>	<b>300</b>		<b>300</b>	

Nota: El período se refiere al trimestre o semestre, según sea el caso.

### 3. Inversiones financieras

3.1 Inversiones financieras a valor estimado de realización (en miles de EUR) y en porcentaje sobre el patrimonio, al cierre del periodo

Descripción de la inversión y emisor	Periodo actual		Periodo anterior	
	Valor de mercado	%	Valor de mercado	%
TOTAL RENTA FIJA COTIZADA	0	0,00		
TOTAL RENTA FIJA NO COTIZADA	0	0,00		
TOTAL RF PENDIENTE ADMISION A COTIZACION	0	0,00		
TOTAL ADQUISICIÓN TEMPORAL DE ACTIVOS	0	0,00		
TOTAL RENTA FIJA	0	0,00		
TOTAL RV COTIZADA	0	0,00		
TOTAL RV NO COTIZADA	0	0,00		
TOTAL RV PENDIENTE ADMISIÓN A COTIZACIÓN	0	0,00		
TOTAL RENTA VARIABLE	0	0,00		
TOTAL IIC	0	0,00		
TOTAL DEPÓSITOS	0	0,00		
TOTAL ENTIDADES DE CAPITAL RIESGO + otros	0	0,00		
TOTAL INVERSIONES FINANCIERAS INTERIOR	0	0,00		
TOTAL RENTA FIJA COTIZADA	0	0,00		
TOTAL RENTA FIJA NO COTIZADA	0	0,00		
TOTAL RF PENDIENTE ADMISION A COTIZACION	0	0,00		
TOTAL ADQUISICIÓN TEMPORAL DE ACTIVOS	0	0,00		
TOTAL RENTA FIJA	0	0,00		
TOTAL RV COTIZADA	0	0,00		
TOTAL RV NO COTIZADA	0	0,00		
TOTAL RV PENDIENTE ADMISIÓN A COTIZACIÓN	0	0,00		
TOTAL RENTA VARIABLE	0	0,00		
TOTAL IIC	0	0,00		
TOTAL DEPÓSITOS	0	0,00		
TOTAL ENTIDADES DE CAPITAL RIESGO + otros	0	0,00		
TOTAL INVERSIONES FINANCIERAS EXTERIOR	0	0,00		
TOTAL INVERSIONES FINANCIERAS	0	0,00		

Notas: El período se refiere al final del trimestre o semestre, según sea el caso.

Los productos estructurados suponen un 0,00% de la cartera de inversiones financieras del fondo o compartimento.

### 3.2 Distribución de las inversiones financieras, al cierre del período: Porcentaje respecto al patrimonio total

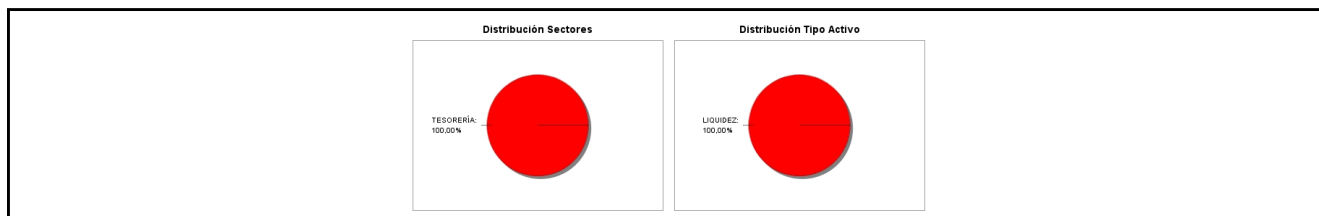

### 3.3 Operativa en derivados. Resumen de las posiciones abiertas al cierre del periodo (importes en miles de EUR)

No existen posiciones abiertas en instrumentos financieros derivados al cierre del periodo.

### 4. Hechos relevantes

	SI	NO
a. Suspensión temporal de suscripciones/reembolsos		X
b. Reanudación de suscripciones/reembolsos		X
c. Reembolso de patrimonio significativo		X
d. Endeudamiento superior al 5% del patrimonio		X
e. Sustitución de la sociedad gestora		X
f. Sustitución de la entidad depositaria		X
g. Cambio de control de la sociedad gestora		X
h. Cambio en elementos esenciales del folleto informativo		X
i. Autorización del proceso de fusión		X
j. Otros hechos relevantes		X



## 5. Anexo explicativo de hechos relevantes

No aplicable.

## 6. Operaciones vinculadas y otras informaciones

	SI	NO
a. Partícipes significativos en el patrimonio del fondo (porcentaje superior al 20%)	X	
b. Modificaciones de escasa relevancia en el Reglamento		X
c. Gestora y el depositario son del mismo grupo (según artículo 4 de la LMV)		X
d. Se han realizado operaciones de adquisición y venta de valores en los que el depositario ha actuado como vendedor o comprador, respectivamente		X
e. Se han adquirido valores o instrumentos financieros emitidos o avalados por alguna entidad del grupo de la gestora o depositario, o alguno de éstos ha actuado como colocador, asegurador, director o asesor, o se han prestado valores a entidades vinculadas.		X
f. Se han adquirido valores o instrumentos financieros cuya contrapartida ha sido otra una entidad del grupo de la gestora o depositario, u otra IIC gestionada por la misma gestora u otra gestora del grupo.		X
g. Se han percibido ingresos por entidades del grupo de la gestora que tienen como origen comisiones o gastos satisfechos por la IIC.		X
h. Otras informaciones u operaciones vinculadas		X

## 7. Anexo explicativo sobre operaciones vinculadas y otras informaciones

A) Participe significativo a 30/09/2018 con un 100% sobre el patrimonio.

## 8. Información y advertencias a instancia de la CNMV

No aplicable.

## 9. Anexo explicativo del informe periódico

### Situación de los mercados

El transcurso del verano no ha arrojado cambios sustanciales entre los inversores, desde el punto de vista macroeconómico, de acuerdo con lo acontecido durante la primera parte del año.

La inestabilidad política en Italia y las dudas sobre el Brexit han caracterizado las últimas semanas del trimestre, desestabilizando los mercados europeos y rodeando de incertidumbre a los inversores. La coalición italiana entre el movimiento Cinco Estrellas y la Liga Norte por un lado, y la dura postura de la primera ministra May en el Reino Unido en su negociación del Brexit por otro, han sometido a los responsables de la Unión Europea a una elevada tensión que se ha traducido como decimos, en mayores dosis de volatilidad dentro de los mercados.

Por otro lado, la guerra arancelaria entre EEUU y sus socios comerciales igualmente no ha abandonado las primeras páginas de los periódicos durante el trimestre, acelerando la volatilidad de las cotizaciones. Si bien la administración Trump parece haber llegado a un acuerdo en el ámbito Nafta (Méjico y Canadá), las discrepancias continúan al final del periodo con la principal economía de Asia, China, donde las amenazas de nuevas subidas de aranceles tampoco se han apaciguado.

En ese entorno, el FMI ha moderado sus perspectivas económicas en su informe de julio, revisando algunas décimas a la baja el crecimiento económico en la zona euro y algunas economías emergentes (Brasil, Turquía), como consecuencia de las turbulencias de los últimos meses. El entorno parece que se rodea de mayor dificultad.

Según lo previsto, los bancos centrales no han variado su discurso de la primera parte del ejercicio, de forma que la Reserva Federal ha vuelto a subir sus tasas en septiembre y el BCE ha reducido su programa de compras de bonos en los

mercados. El discurso de los principales agentes económicos se mantiene en una línea de endurecimiento monetario, con anuncios de nuevas subidas de tipos de interés por parte de la FED en el último trimestre y el año que viene, y un comienzo de cambio de ciclo en el área euro a partir del verano de 2019.

Dentro ese escenario, el dólar no ha experimentado grandes fluctuaciones, cotizando en el entorno del 1,16 dólar/euro, mientras que las rentabilidades de las obligaciones a diez años de EEUU y Eurozona han repuntado hasta el 3,06% y 0,47% desde el 2,86% y 0,30%, respectivamente. Las bolsas en general ha continuado con un comportamiento frágil, de manera que el IBEX y el EuroStoxx 50 han registrado un resultado acumulado en el ejercicio del -6,5% y -3,0%, que contrasta con el excelente evolución del mercado americano, donde el S&P 500 alcanza ya el 9% al finalizar septiembre.

#### Influencia de los Mercados sobre las decisiones de inversión

El fondo ha quedado inscrito en el Registro Administrativo de fondos de inversión de carácter financiero el pasado 28 de septiembre con lo que no ha comenzado sus inversiones al término del periodo. A esa fecha, el único partícipe existente es Tressis Gestión SGIIC, como promotor del fondo constituido.

#### Inversiones realizadas

Debido a la fecha de inscripción en el registro de CNMV y la fecha de este informe trimestral, el fondo no ha realizado todavía ninguna inversión.

#### Perspectivas y estrategia de inversión

Al término del trimestre, el entorno económico internacional parece que se ha deteriorado, observando sobre todo las revisiones a la baja de crecimiento económico, que están realizando diferentes organismos internacionales. La guerra arancelaria de EE.UU. parece no tener conclusión a corto plazo, mientras que las incertidumbres políticas se mantienen invariables en distintos países (Turquía, Reino Unido, Argentina, Rusia, etc.). Bajo este panorama parece aconsejable adoptar una estrategia inversora conservadora de cara al término del ejercicio, arriesgando los activos en cartera, según la política de inversión de cada IIC. La subida de tipos de interés por parte de la FED todavía no ha finalizado, facilitando síntomas de inestabilidad insistentemente dentro de los mercados con mayor riesgo (bolsas, high yield, etc.)

De acuerdo con las nuevas suscripciones de patrimonio, el fondo irá materializando a lo largo del último trimestre su política de inversiones enmarcada en el folleto y DFI del fondo, que básicamente consiste en la inversión en treinta valores de renta variable internacional de forma equiponderada, incluidos en la cesta de valores Eco30, publicada por el diario [elEconomista.es](http://elEconomista.es)

## 10 Detalle de inversiones financieras

Descripción de la inversión y emisor	Divisa	Periodo actual		Periodo anterior	
		Valor de mercado	%	Valor de mercado	%
Total Deuda Pública Cotizada mas de 1 año		0	0,00		
Total Deuda Pública Cotizada menos de 1 año		0	0,00		
Total Renta Fija Privada Cotizada mas de 1 año		0	0,00		
Total Renta Fija Privada Cotizada menos de 1 año		0	0,00		
<b>TOTAL RENTA FIJA COTIZADA</b>		0	0,00		
<b>TOTAL RENTA FIJA NO COTIZADA</b>		0	0,00		
<b>TOTAL RF PENDIENTE ADMISION A COTIZACION</b>		0	0,00		
<b>TOTAL ADQUISICIÓN TEMPORAL DE ACTIVOS</b>		0	0,00		
<b>TOTAL RENTA FIJA</b>		0	0,00		
<b>TOTAL RV COTIZADA</b>		0	0,00		
<b>TOTAL RV NO COTIZADA</b>		0	0,00		
<b>TOTAL RV PENDIENTE ADMISIÓN A COTIZACIÓN</b>		0	0,00		
<b>TOTAL RENTA VARIABLE</b>		0	0,00		
<b>TOTAL IIC</b>		0	0,00		
<b>TOTAL DEPÓSITOS</b>		0	0,00		
<b>TOTAL ENTIDADES DE CAPITAL RIESGO + otros</b>		0	0,00		
<b>TOTAL INVERSIONES FINANCIERAS INTERIOR</b>		0	0,00		
Total Deuda Pública Cotizada mas de 1 año		0	0,00		
Total Deuda Pública Cotizada menos de 1 año		0	0,00		
Total Renta Fija Privada Cotizada mas de 1 año		0	0,00		
Total Renta Fija Privada Cotizada menos de 1 año		0	0,00		
<b>TOTAL RENTA FIJA COTIZADA</b>		0	0,00		
<b>TOTAL RENTA FIJA NO COTIZADA</b>		0	0,00		
<b>TOTAL RF PENDIENTE ADMISION A COTIZACION</b>		0	0,00		
<b>TOTAL ADQUISICIÓN TEMPORAL DE ACTIVOS</b>		0	0,00		
<b>TOTAL RENTA FIJA</b>		0	0,00		
<b>TOTAL RV COTIZADA</b>		0	0,00		
<b>TOTAL RV NO COTIZADA</b>		0	0,00		
<b>TOTAL RV PENDIENTE ADMISIÓN A COTIZACIÓN</b>		0	0,00		
<b>TOTAL RENTA VARIABLE</b>		0	0,00		
<b>TOTAL IIC</b>		0	0,00		
<b>TOTAL DEPÓSITOS</b>		0	0,00		
<b>TOTAL ENTIDADES DE CAPITAL RIESGO + otros</b>		0	0,00		
<b>TOTAL INVERSIONES FINANCIERAS EXTERIOR</b>		0	0,00		
<b>TOTAL INVERSIONES FINANCIERAS</b>		0	0,00		

Notas: El período se refiere al final del trimestre o semestre, según sea el caso.

Los productos estructurados suponen un 0,00% de la cartera de inversiones financieras del fondo o compartimento.